

生協の外壁塗装



外壁の劣化は耐久性の低下に繋がるだけでなく、お家の美観も損ないます。外壁塗装でしっかりお家を守りましょう。

相談・見積り
無料

プラン① 安くても長持ち スタンダードプラン

耐久年数 約10~14年
1液水性ラジカル制御形ハイブリッド高耐候性塗料
パーフェクトトップ
3工程 30坪 工事価格 **115万円** (税別)
※サイディング価格となります。126.5万円(税込)~

※クリアー工法について



チョーキングのメカニズムは、樹脂(アクリル、ウレタン、シリコン、フッ素等)が損耗することで顔料が表面に露出することで起こる現象です。さらに、紫外線にさらされることで、変色、褪色します。クリアーも損耗しますが、顔料を含めない為チョーキングや変色はしません。またクリアーには、顔料などの添加物がなく樹脂量も多いため高い耐久性を発揮します。

プラン② とにかく長持ち コーププレミアムプラン

耐久年数 約20年
フッ素樹脂クリアーオーバーコート
クリアー工法※ 4工程 30坪 工事価格 **132万円** (税別)
※サイディング価格となります。145.2万円(税込)~

おすすめ

塗装の主な手順(※外壁塗装の場合)

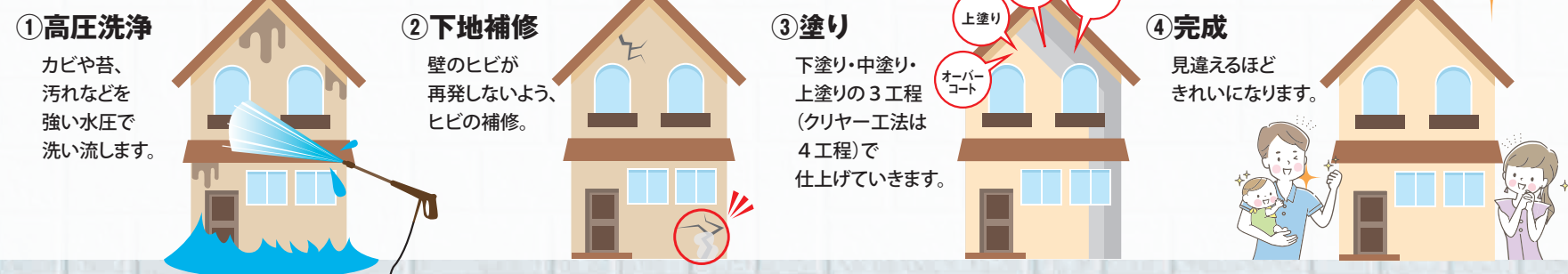

生協の屋根葺替



太陽の熱や紫外線を一年中浴びている屋根。地上から見えないため、気付かないうちに劣化が進んでいるかもしれません。屋根のリフォームでお家の安全を維持しましょう。

相談・見積り
無料

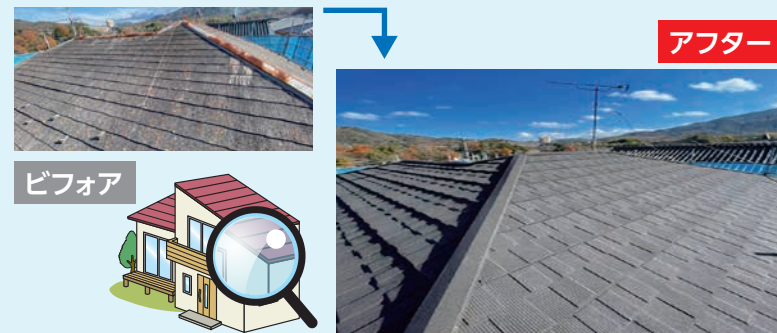
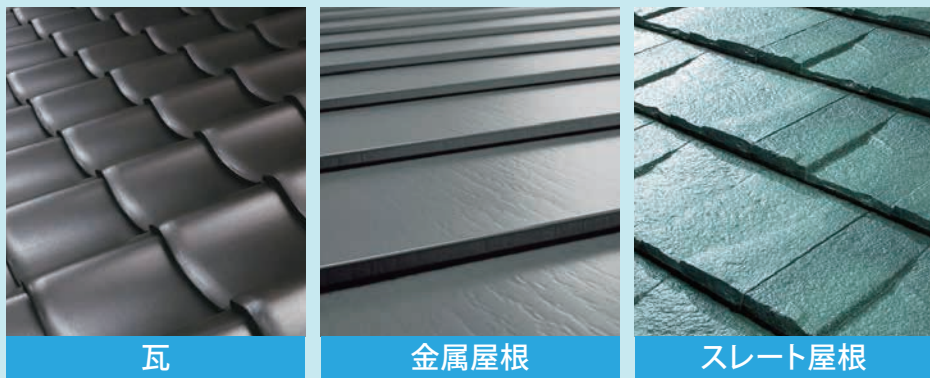

春の屋根・外壁工事キャンペーン

2024年6月末までの工事完了 広島・福山 どちらも対象

屋根の無料診断と見積り依頼をすると
ハーゲンダッツ
ギフト券1枚
プレゼント!!

※1枚で2回のハーゲンダッツと交換。※写真はイメージです。

屋根の葺き替え 外壁塗装

※屋根の葺き替え工事が対象で、屋根塗装、一部葺き替え修理は除きます。

上記のどちらか又は両方の工事を行うと、工事費(税抜)1%のQUOカードをプレゼント!!



※上限は2万円分となります。※イラストはイメージです。

生協のリフォーム

生協と、替えましょう。

いかがですか?



コープハウジングひろしま

快適な空間を手に入れませんか?

当社では、お客様のご要望に合わせたリフォームを専門のスタッフが手掛けています。設計から施工まで、皆様の暮らしをより快適にするお手伝いをいたします。リフォームするなら過去最大級の補助金が出る今がチャンスです。ぜひ、コープハウジングひろしまにご相談ください。



生協ひろしま

お問い合わせはこちらまでお気軽にご相談ください

コープハウジングひろしま(株)
本社・広島営業所

TEL. 0120-733-233

福山営業所
TEL. 0120-039-047



暮らしの変化に合わせて様々なリフォーム。あなたの暮らしをもっと快適に。

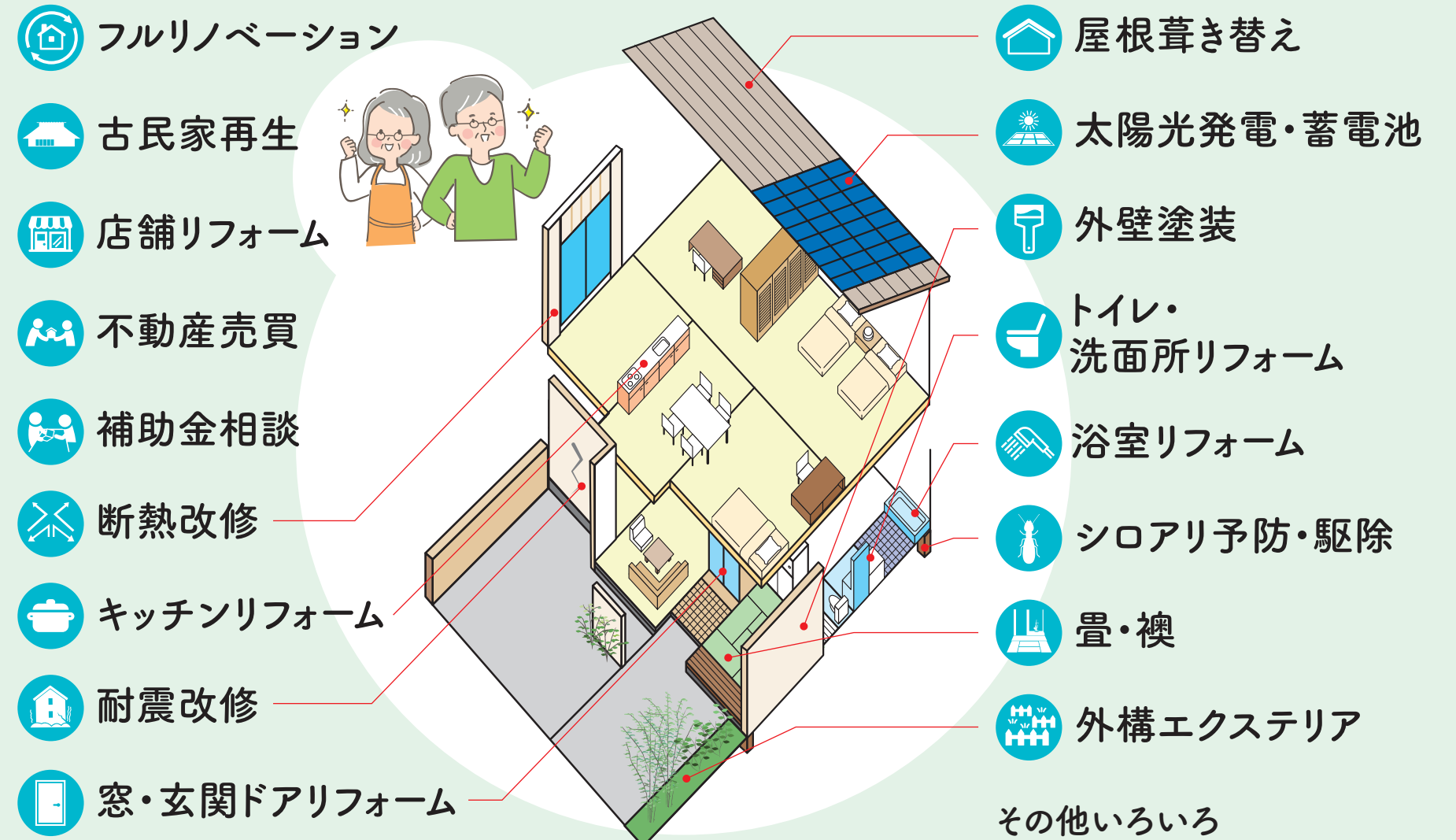

補助金でおトクにリフォーム

高効率エコキュートの交換で
13万円 (最大補助金)

キッチン・システムバス工事などで
20万円 (最大補助金)

窓工事などで
200万円 (最大補助金)

詳しくは
中面へ

●本社・広島営業所
広島県広島市西区草津東1丁目13-20
TEL. 0120-733-233

●広島東営業所
広島県安芸郡海田町栄町5-34 2F
TEL. 0120-877-833

●リフォームショールーム YUTOROGI
広島県安芸郡海田町栄町5-34 1F
TEL. 0120-202-833

●福山営業所 ●コープ古民家再生ショールーム CACAWARI
広島県福山市駅前近辺1068-3
TEL. 0120-039-047

お問い合わせは 一級建築士事務所 広島県知事登録21 (1)第2890号 特定建設業 広島県知事(特-2)第27790号 宅地建物取引業 広島県知事(3)第9674号

生協と、替えましょう。

コープハウジングひろしま(株)は生協ひろしまの子会社です



コープハウジングひろしま

生協ひろしま



施工事例を
更新中!

リフォームは今がチャンスです!

過去最大級の補助金が始動!



住宅省エネ2024キャンペーン

補助金の一覧

●システムバス工事

- 節湯水栓 5,000円
- 高断熱浴槽 30,000円
- 浴室乾燥機 23,000円
- 内窓設置 17,000~68,000円
- 外窓交換 17,000~180,000円
- 段差解消 7,000円
- 手すりの設置 5,000円
- 入口の拡張 28,000円

※窓サイズは中までを想定

●キッチン工事

- 節湯水栓 5,000円
- レンジフード交換 13,000円
- コンロ・IH交換 14,000円
- 食器洗機の設置 21,000円

●リビング工事

- 外窓交換 17,000~180,000円
- 内窓の設置 17,000~68,000円
- エアコンの設置 19,000~26,000円

- 子育てエコホーム支援事業
- 先進的窓リノベ2024事業
- 給湯省エネ2024事業
- 賃貸集合給湯省エネ2024事業

断熱玄関ドアに交換

宅配ボックスの設置

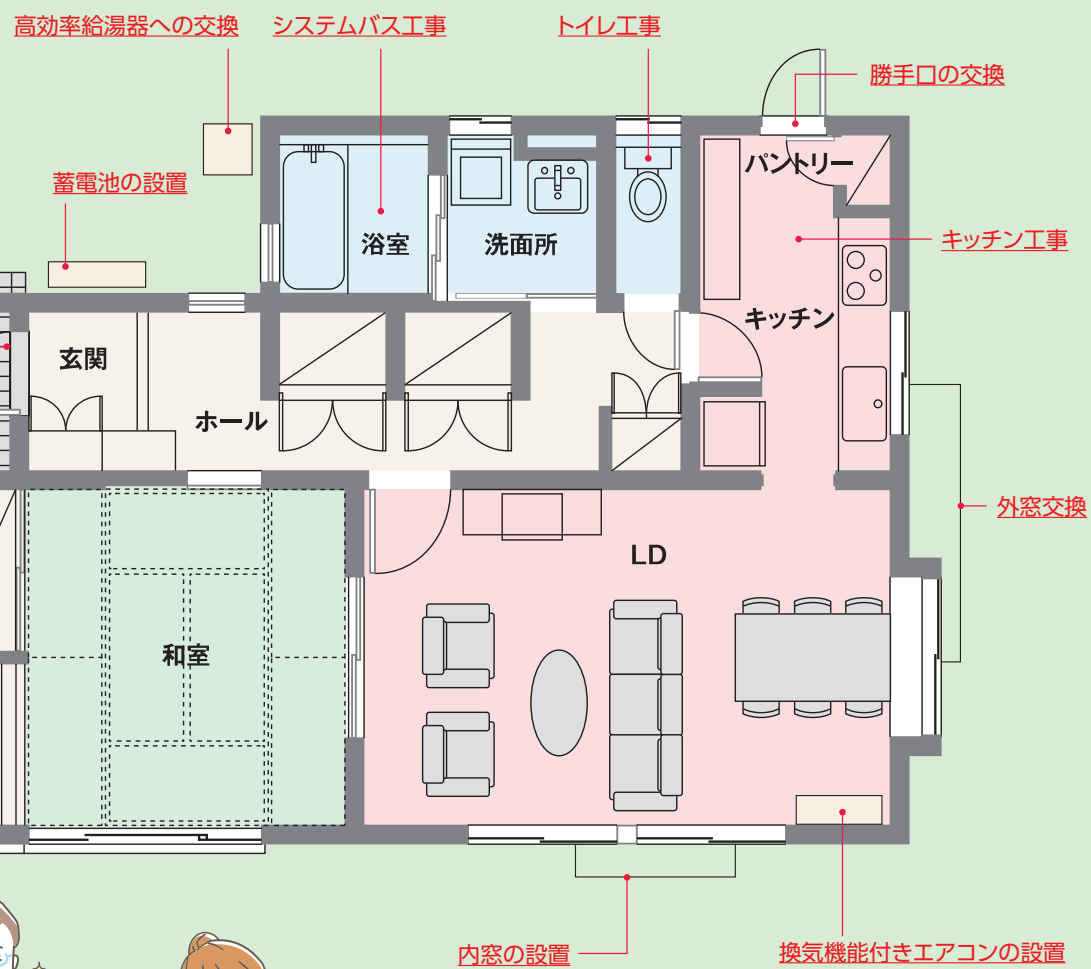

●玄関まわり

- 玄関ドア交換 ... 32,000~87,000円
- 宅配ボックス設置 11,000円

●トイレ工事

- 節水型トイレ ... 20,000~22,000円
- 手すりの設置 5,000円
- 段差解消 7,000円
- 入口の拡張 28,000円

●給湯器など

- 給湯器の交換 ... 30,000~130,000円
- 太陽熱温水器の設置 30,000円
- 蓄電池の設置 64,000円

●断熱材工事

- 天井 20,000~54,000円
- 壁 56,000~151,000円
- 床 36,000~96,000円

※住宅省エネ2024キャンペーンは国土交通省、経済産業省、環境省による補助事業です。※補助金交付には各種条件があります。※各補助金は事業予算が無くなり次第終了となります。

補助金 Q&A

Q1 どのような補助金ですか?

A1: 省エネに繋がるリフォーム工事が対象の補助金事業です。補助金によって工事費が還元されるだけでなく、光熱費も削減できるため昨年も大人気の事業でした。

Q2 補助金は誰でももらえますか?

A2: リフォームする住宅に住んでいる方や所有している方、そのご家族など対象範囲は幅広く設定されています。年齢や世帯構成により補助金の上限額は変わりますが、どなたでもご利用可能な補助金です。

Q3 補助金はどのように申請しますか?

A3: 工事終了後、弊社から補助金事務局に申請を行います。順調に交付決定が出れば工事から2~3ヶ月でお振込みとなります。申請に関する費用は無料です。

Q4 補助金がどのくらい出るか事前にわかりますか?

A4: お見積りも段階で補助金額の試算を行います。工事金額と補助金額とを確認してリフォーム計画を進めることができます。

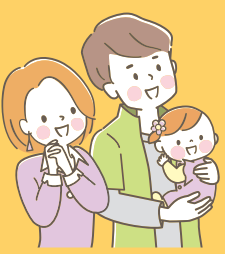

補助金に関する注意事項: 補助金申請には各種条件があります。上記内容は補助金の交付を保証するものではありません。工事内容・世帯構成によって申請の可否や補助額が変わりますので、まずはご相談ください。

キッチンの改修工事



キッチン工事だけで補助額最大 **53,000円**
 対面化工事が伴えば補助額最大 **116,000円**
 総工事費 **90万円~500万円**

補助金の条件

- 自動調理対応コンロ
組込型コンロで、自動温度調節と炊飯を含む全自動調理機能付きのもの
ガスコンロ・IHどちらでも可
- 掃除しやすいレンジフード
遠心送風機型(シロッコファン)のもの
部品が手軽に取り外し可能で特殊表面処理済みのもの
- ビルトイン食洗機
システムキッチンに組み込まれている自動食器洗い機
- 節湯水栓
一定の節湯性能を持つ水栓器具
- キッチン対面化
キッチンを対面化に改修する工事
一定の視界を確保することが条件
コンロ・レンジフードの補助とは併用不可

上位高効率給湯器の取替

最大補助金の条件

2025年度の省エネ目標基準値を満たす高効率のエコキュート。
 省エネ基準達成率 **100%**
 高効率エコキュート 補助金 **80,000円**



高い省エネ性能を有するエコキュートへの取替で補助額最大 **130,000円**
 総工事費 **65万円~80万円**

A要件

インターネットに接続可能な機種またはリモコン
プラス 20,000円

B要件

基準よりさらに省エネ性能の高い機種
プラス 40,000円

A+B要件

プラス 50,000円

撤去費用補助

給湯器の設置に併せて撤去工事を行う場合
 電気温水器 **プラス 50,000円**
 蓄熱暖房機 **プラス 100,000円**

浴室・洗面所の改修工事



浴室・洗面所工事だけで補助額最大 **63,000円**
 バリアフリー工事が伴えば補助額最大 **103,000円**
 総工事費 **120万円~300万円**

補助金の条件

- 節湯水栓
一定の節湯性能を持つ水栓器具
- 高断熱浴槽
室温10度の環境下で、浴槽の70%に40度のお湯を張った状態でふたをし、4時間後の湯温低下が2.5度以内の浴槽
- 浴室乾燥機
換気と同時に浴室や衣類を温風で乾燥する機能がある製品。浴室の天井や壁に設置 ※暖房機能のみは対象外

トイレの改修工事



トイレ工事だけで補助額最大 **22,000円**
 バリアフリー工事が伴えば補助額最大 **62,000円**
 総工事費 **15万円~50万円**

補助金の条件

- 節水型トイレ
一般的な節水型のトイレ
- 節水型トイレ(掃除しやすい機能付)
節水性の高いトイレで、高さが低い、背面にキャビネット付き、または便器内を掃除する機能があるもの
- 手すりの設置
工事を要する転倒予防・移動支援用の手すり取り付け
- 段差解消
入口の段差を解消する工事
- 廊下幅等の拡張
入口の有効開口を拡張する工事
トイレについては750mm以上の有効開口が必要

玄関ドアの工事



玄関ドア取替で補助額最大 **87,000円**
 勝手口取替で補助額最大 **43,000円**
 総工事費 **40万円~55万円**

内窓設置

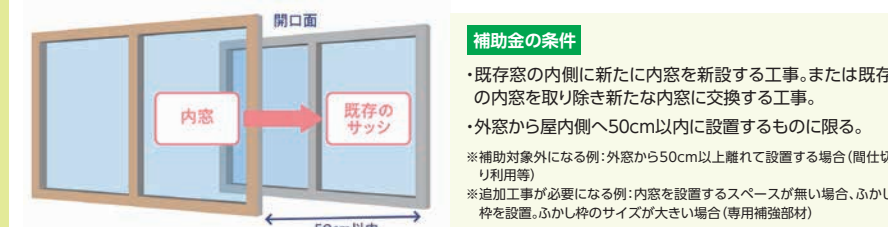

内窓設置で補助額最大 **68,000円**
 総工事費 **5万円~15万円**

※工事費は参考費用です。導入される商品や工事内容によって異なります。

初めてのリフォーム Q&A

Q1 現場調査・見積りは無料ですか?

A1: はい、無料です。どのようなリフォームであっても、契約前に費用が発生することはありません。リフォームのご意向が固まるまで、安心してご相談ください。

Q2 一度相談したら、強引な営業をされることはありませんか?

A2: コープハウジングひろしまは、そうした不安から生まれた組織です。リフォームのご相談には丁寧に対応いたしますが、契約を迫るようなことは絶対にありません。弊社の提案がお客様の計画に合わない場合のお断りも全く問題ありません。

Q3 予算内でのリフォームは可能ですか?

A3: 初回ご相談時にご予算をお知らせいただければ、工事の可否を初期段階でご案内できる場合があります。工事内容によっては、詳細な見積りを作成した後でないと確定しないこともありますので、まずはお気軽にご相談ください。

Q4 希望の工期でリフォームは可能ですか?

A4: ご希望に可能な限り沿うよう計画を進めます。ただし、お見積りやプランニングの承認後に工期の調整を行うため、早めにご相談いただくことをお勧めします。

Q5 リフォーム中、生活に影響はありますか?

A5: 生活スタイルには個人差がありますので、工事計画を立てる際にはご相談をお願いしています。プライバシー保護と生活リズムへの配慮には細心の注意を払っております。また、工事前には近隣へのご挨拶も実施いたします。

